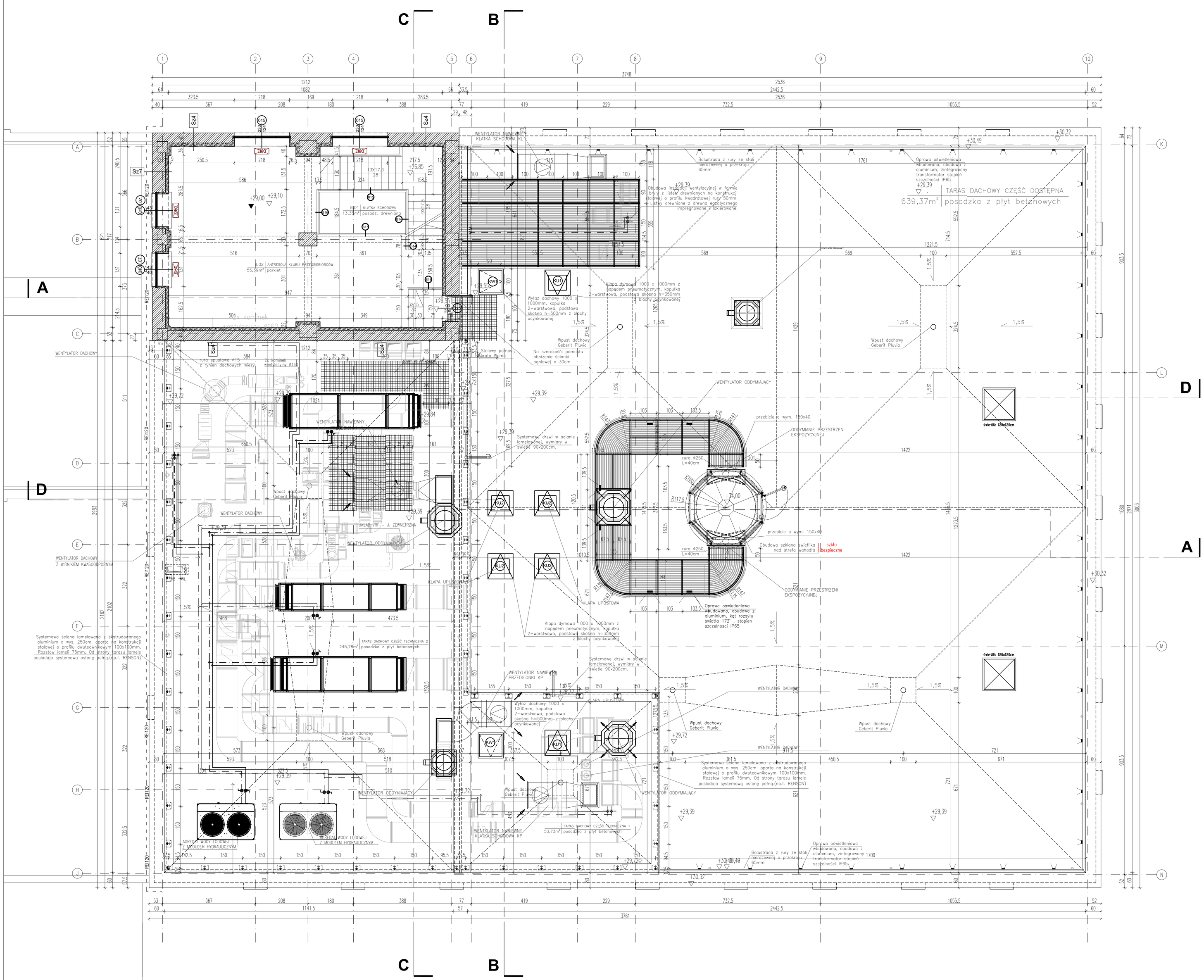

Sz1	ściana zewnętrzna - farba emulsyjna lateksowa białaNCS S0502-B - farba podkładowa lub grunt - tynk mieszynowy gipsowy - 1,5cm - bloczek Ytong Multipor 6cm - izol. term. - ściana żelbetowa 20cm - ściana wtórna cegła pełna12 cm - pianka PU 8cm - izol. term. - ściana wtórna cegła pełna 12 cm
Sz2	ściana zewnętrzna - farba emulsyjna lateksowa białaNCS S0502-B - farba podkładowa lub grunt - tynk mieszynowy gipsowy - 1,5cm - bloczek Ytong Multipor 6cm - izol. term. - ściana żelbetowa 50cm - ściana wtórna cegła pełna12 cm - pianka PU 8cm - izol. term. - ściana wtórna cegła pełna 12 cm
Sz3	ściana zewnętrzna - farba emulsyjna lateksowa białaNCS S0502-B - farba podkładowa lub grunt - tynk mieszynowy gipsowy - 1,5cm - bloczek Ytong Multipor 12cm - izol. term. - ściana żelbetowa 20cm - ściana wtórna cegła pełna32 cm
Sz4	ściana zewnętrzna - farba emulsyjna lateksowa białaNCS S0502-B - farba podkładowa lub grunt - tynk mieszynowy gipsowy - 1,5cm - bloczek Ytong Multipor 12cm - izol. term. - ściana wtórna cegła pełna 40 cm
Sz5	ściana zewnętrzna - farba emulsyjna lateksowa białaNCS S0502-B - farba podkładowa lub grunt - tynk mieszynowy gipsowy - 1,5cm - bloczek Ytong Multipor 12cm - izol. term. - ściana żelbetowa 25 cm
Sz6	ściana zewnętrzna - farba emulsyjna lateksowa białaNCS S0502-B - farba podkładowa lub grunt - tynk mieszynowy gipsowy - 1,5cm - bloczek Ytong Multipor 12cm - izol. term. - ściana żelbetowa 50 cm - ściana wtórna cegła pełna 32 cm
Sz7	ściana zewnętrzna - farba emulsyjna lateksowa białaNCS S0502-B - farba podkładowa lub grunt - tynk mieszynowy gipsowy - 1,5cm - bloczek Ytong Multipor 12cm - izol. term. - ściana żelbetowa 20cm - ściana wtórna cegła pełna 52 cm
Sp1	el. zew. na szerokości płazisty - farba emulsyjna lateksowa białaNCS S0502-B - farba podkładowa lub grunt - tynk mieszynowy gipsowy - 1,5cm - bloczek Ytong Multipor 6cm - izol. term. - ściana żelbetowa 20cm - ściana wtórna cegła pełna12 cm - pianka PU 8cm - izol. term. - ściana wtórna cegła pełna 37 cm
Sp2	el. zew. na szerokości płazisty - farba emulsyjna lateksowa białaNCS S0502-B - farba podkładowa lub grunt - tynk mieszynowy gipsowy - 1,5cm - bloczek Ytong Multipor 12cm - izol. term. - ściana żelbetowa 20cm - ściana wtórna cegła pełna 57 cm
Sp3	el. zew. na szerokości płazisty - farba emulsyjna lateksowa białaNCS S0502-B - farba podkładowa lub grunt - tynk mieszynowy gipsowy - 1,5cm - bloczek Ytong Multipor 12cm - izol. term. - ściana żelbetowa 20cm - ściana wtórna cegła pełna 57 cm
Sp4	el. zew. na szerokości płazisty - farba emulsyjna lateksowa białaNCS S0502-B - farba podkładowa lub grunt - tynk mieszynowy gipsowy - 1,5cm - bloczek Ytong Multipor 12cm - izol. term. - ściana żelbetowa 20cm - ściana wtórna cegła pełna 65 cm
Sp5	el. zew. na szerokości płazisty - farba emulsyjna lateksowa białaNCS S0502-B - farba podkładowa lub grunt - tynk mieszynowy gipsowy - 1,5cm - bloczek Ytong Multipor 12cm - izol. term. - ściana żelbetowa 20cm - ściana wtórna cegła pełna 77 cm
Sp6	el. zew. na szerokości płazisty - farba emulsyjna lateksowa białaNCS S0502-B - farba podkładowa lub grunt - tynk mieszynowy gipsowy - 1,5cm - bloczek Ytong Multipor 12cm - izol. term. - ściana żelbetowa 20cm - ściana wtórna cegła pełna 57 cm
S1	ściana wewnętrzna konstrukcja żelbetowa 20cm - farba emulsyjna lateksowa białaNCS S0502-B - farba podkładowa lub grunt - tynk mieszynowy gipsowy - 1,5cm - ściana żelbetowa - 30cm - tynk mieszynowy gipsowy - 1,5cm - farba podkładowa lub grunt - farba emulsyjna lateksowa białaNCS S0502-B
S2	ściana wewnętrzna konstrukcja żelbetowa 20cm - farba emulsyjna lateksowa białaNCS S0502-B - farba podkładowa lub grunt - tynk mieszynowy gipsowy - 1,5cm - ściana żelbetowa - 20cm - tynk mieszynowy gipsowy - 1,5cm - farba podkładowa lub grunt - farba emulsyjna lateksowa białaNCS S0502-B
S2.1	ściana wewnętrzna konstrukcja żelbetowa 20cm - farba emulsyjna lateksowa białaNCS S0502-B - farba podkładowa lub grunt - tynk mieszynowy gipsowy - 1,5cm - ściana żelbetowa - 20cm - tynk mieszynowy gipsowy - 1,5cm - farba podkładowa lub grunt - farba emulsyjna lateksowa białaNCS S0502-B
S2.2	ściana wewnętrzna konstrukcja żelbetowa 20cm - farba emulsyjna lateksowa białaNCS S0502-B - farba podkładowa lub grunt - tynk mieszynowy gipsowy - 1,5cm - ściana żelbetowa - 20cm - tynk mieszynowy gipsowy - 1,5cm - grunt - klej do gresu wodoodporny 0,5cm - płytki gresowe ścienne 30x60cm - 1cm kolor ciemnoszary (odpowiednik RAL 7005) fuga pod kolor płytki - płytki do wys.210cm, powyżej tynk mieszynowy gipsowy - 1,5cm + farba emulsyjna lateksowa biała NCS S0502-B
S3	ściana wewnętrzna działowa ceramiczna 12cm - farba emulsyjna lateksowa białaNCS S0502-B - farba podkładowa lub grunt - tynk mieszynowy gipsowy - 1,5cm - cegła pełna - 12cm - tynk mieszynowy gipsowy - 1,5cm - farba podkładowa lub grunt - farba emulsyjna lateksowa białaNCS S0502-B
S3.1	ściana wewnętrzna działowa ceramiczna 12cm - farba emulsyjna lateksowa białaNCS S0502-B - farba podkładowa lub grunt - tynk mieszynowy gipsowy - 1,5cm - cegła pełna - 12cm - tynk mieszynowy gipsowy - 1,5cm - grunt - klej do gresu - 0,5cm - płytki gresowe ścienne 30x60cm - 1cm kolor ciemnoszary (odpowiednik RAL 7005) fuga pod kolor płytki - płytki do wys.210cm, powyżej tynk mieszynowy gipsowy - 1,5cm + farba emulsyjna lateksowa biała NCS S0502-B
S3.2	ściana wewnętrzna działowa ceramiczna 12cm - płytki gresowe ścienne 30x60cm - 1cm kolor ciemnoszary (odpowiednik RAL 7005) fuga pod kolor płytki - płytki do wys.210cm, powyżej tynk mieszynowy gipsowy - 1,5cm + farba emulsyjna lateksowa biała NCS S0502-B
S3.3	ściana wewnętrzna działowa ceramiczna 12cm - farba emulsyjna lateksowa białaNCS S0502-B - farba podkładowa lub grunt - tynk mieszynowy gipsowy - 1,5cm - cegła pełna - 12cm - pianka PU 8cm - izol. profil 75mm w przedmiarze instalacyjną - 20cm - płyta gk wodoodporna - obudowa siatały WC - 1,2cm - grunt - klej do gresu elastyczny - 0,5cm - płytki gresowe ścienne 30x60cm - 1cm kolor ciemnoszary (odpowiednik RAL 7005) fuga pod kolor płytki - płytki do wys.210cm, powyżej tynk mieszynowy gipsowy - 1,5cm + farba emulsyjna lateksowa biała NCS S0502-B
S4	ściana wewnętrzna działowa wspierno-płaskowa 12cm - farba emulsyjna lateksowa białaNCS S0502-B - farba podkładowa lub grunt - tynk mieszynowy gipsowy - 1,5cm - bloczek wspierno-płaskowy typu Silka - 12cm na zaprawie cienkowarstwowej 2mm - farba emulsyjna lateksowa białaNCS S0502-B
S4.1	ściana wewnętrzna działowa wspierno-płaskowa 12cm - farba emulsyjna lateksowa białaNCS S0502-B - farba podkładowa lub grunt - tynk mieszynowy gipsowy - 1,5cm - bloczek wspierno-płaskowy typu Silka - 12cm na zaprawie cienkowarstwowej 2mm - tynk mieszynowy gipsowy - 1,5cm - farba podkładowa lub grunt - farba emulsyjna lateksowa białaNCS S0502-B
S4.2	ściana wewnętrzna działowa wspierno-płaskowa 12cm - farba emulsyjna lateksowa białaNCS S0502-B - farba podkładowa lub grunt - tynk mieszynowy gipsowy - 1,5cm - bloczek wspierno-płaskowy typu Silka - 12cm na zaprawie cienkowarstwowej 2mm - tynk mieszynowy gipsowy - 1,5cm - grunt - klej do gresu - 0,5cm - płytki gresowe ścienne 30x60cm - 1cm kolor ciemnoszary (odpowiednik RAL 7005) fuga pod kolor płytki - płytki do wys.210cm, powyżej tynk mieszynowy gipsowy - 1,5cm + farba emulsyjna lateksowa biała NCS S0502-B
S4.3	ściana wewnętrzna działowa wspierno-płaskowa 12cm - płytki gresowe ścienne 30x60cm - 1cm kolor ciemnoszary (odpowiednik RAL 7005) fuga pod kolor płytki - płytki do wys.210cm, powyżej tynk mieszynowy gipsowy - 1,5cm + farba emulsyjna lateksowa biała NCS S0502-B - klej do gresu - 0,5cm - grunt - tynk mieszynowy gipsowy - 1,5cm - bloczek wspierno-płaskowy typu Silka - 12cm na zaprawie cienkowarstwowej 2mm - tynk mieszynowy gipsowy - 1,5cm - grunt - klej do gresu - 0,5cm - płytki gresowe ścienne 30x60cm - 1cm kolor ciemnoszary (odpowiednik RAL 7005) fuga pod kolor płytki - płytki do wys.210cm, powyżej tynk mieszynowy gipsowy - 1,5cm + farba emulsyjna lateksowa biała NCS S0502-B
S4.4	ściana wewnętrzna działowa wspierno-płaskowa 24cm - bloczek wspierno-płaskowy typu Silka - 24cm na zaprawie cienkowarstwowej 2mm - bloczek Ytong Multipor 12cm na lekkiej zaprawie YtongMultipor 8-10mm - lekka zaprawa YtongMultipor z włókną siatką rybnowej zbrojącą - ściana na gładko - farba emulsyjna lateksowa białaNCS S0502-B
S4.5	ściana wewnętrzna działowa wspierno-płaskowa 12cm - bloczek wspierno-płaskowy typu Silka - 12cm na zaprawie cienkowarstwowej 2mm - siatka pod płytę gk - profil 75mm w przedmiarze instalacyjną - 20cm - płyta gk wodoodporna - obudowa siatały WC - 1,2cm - grunt - klej do gresu elastyczny - 0,5cm - płytki gresowe ścienne 30x60cm - 1cm kolor ciemnoszary (odpowiednik RAL 7005) fuga pod kolor płytki - płytki do wys.210cm, powyżej tynk mieszynowy gipsowy - 1,5cm + farba emulsyjna lateksowa biała NCS S0502-B
S5	ściana wewnętrzna konstrukcja żelbetowa+ceram. 50cm - farba emulsyjna lateksowa białaNCS S0502-B - farba podkładowa lub grunt - tynk mieszynowy gipsowy - 1,5cm - ściana torkretowana żelbetowa 20cm - cegła pełna - istniejąca - 30cm - tynk mieszynowy gipsowy - 1,5cm - farba podkładowa lub grunt - farba emulsyjna lateksowa białaNCS S0502-B
S5.1	ściana wewnętrzna konstrukcja żelbetowa+ceram. 50cm - farba emulsyjna lateksowa białaNCS S0502-B - farba podkładowa lub grunt - tynk mieszynowy gipsowy - 1,5cm - ściana torkretowana żelbetowa 20cm - ściana wtórna - cegła pełna uzupełnienia- 30cm - podłoże - dylatacja 5-12cm - bloczek wspierno-płaskowy typu Silka - 12cm na zaprawie cienkowarstwowej 2mm - tynk mieszynowy gipsowy - 1,5cm - farba podkładowa lub grunt - farba emulsyjna lateksowa białaNCS S0502-B
S6	ściana wewnętrzna działowa 12,5cm - farba emulsyjna lateksowa białaNCS S0502-B - farba podkładowa lub grunt - gładź gipsowa - płyta GKF - 12,5 mm lub 2x12,5mm GKB - siatka 1xCW 100 dla GKF lub 1xCW75 dla 2xGKB - taśma plankowa uszczelniająca po obwodzie- 70mm - wełna kamienna 50kg/m³ między profilami - 2 x płyta GKF - 12,5 mm lub 2x12,5mm GKB - gładź gipsowa - farba podkładowa lub grunt - farba emulsyjna lateksowa białaNCS S0502-B
S6.1	ściana wewnętrzna działowa 12,5cm - farba emulsyjna lateksowa białaNCS S0502-B - farba podkładowa lub grunt - gładź gipsowa - płyta GKF - 12,5 mm lub 2x12,5mm GKB - siatka 1xCW 100 dla GKF lub 1xCW75 dla 2xGKB - taśma plankowa uszczelniająca po obwodzie- 70mm - wełna kamienna 50kg/m³ między profilami dla GKF - 10cm, dla 2xGKB - 5cm - płyta GKF - 12,5 mm lub 2x12,5mm GKB - grunt - klej do gresu elastyczny - 0,5cm - płytki gresowe ścienne 30x60cm - 1cm kolor ciemnoszary (odpowiednik RAL 7005) fuga pod kolor płytki - płytki do wys.210cm, powyżej tynk mieszynowy gipsowy - 1,5cm + farba emulsyjna lateksowa biała NCS S0502-B
S6.2	ściana wewnętrzna działowa 12,5cm - płytki gresowe ścienne 30x60cm - 1cm kolor ciemnoszary (odpowiednik RAL 7005) fuga pod kolor płytki - płytki do wys.210cm, powyżej tynk mieszynowy gipsowy - 1,5cm + farba emulsyjna lateksowa biała NCS S0502-B - klej do gresu elastyczny - 0,5cm - grunt - płyta GKF - 12,5 mm lub 2x12,5mm GKB - siatka 1xCW 100 dla GKF lub 1xCW75 dla 2xGKB - taśma plankowa uszczelniająca po obwodzie- 70mm - wełna kamienna 50kg/m³ między profilami dla GKF - 10cm, dla 2xGKB - 5cm - płyta GKF - 12,5 mm lub 2x12,5mm GKB - grunt - klej do gresu elastyczny - 0,5cm - płytki gresowe ścienne 30x60cm - 1cm kolor ciemnoszary (odpowiednik RAL 7005) fuga pod kolor płytki - płytki do wys.210cm, powyżej tynk mieszynowy gipsowy - 1,5cm + farba emulsyjna lateksowa biała NCS S0502-B
S7	ściana wewnętrzna działowa o odporności REI120 - 12,5cm typ ref. system Rigips 3.40.05 - farba emulsyjna lateksowa białaNCS S0502-B - farba podkładowa lub grunt - gładź gipsowa - 2 x płyta GKF - 2,5 cm - siatka1 1xCW 75 max co 60cm + taśma plankowa uszczelniająca po obwodzie - 70mm - wełna mineralna gęstość min 43kg/m³ między profilami - 5cm - 2 x płyta GKF - 12,5 mm - gładź gipsowa - farba podkładowa lub grunt - farba emulsyjna lateksowa białaNCS S0502-B
S7.1	ściana wewnętrzna działowa o odporności REI120 - 12,5cm typ ref. system Rigips 3.40.05 - farba emulsyjna lateksowa białaNCS S0502-B - farba podkładowa lub grunt - gładź gipsowa - 2 x płyta GKF - 2,5 cm - siatka1 1xCW 75 max co 60cm + taśma plankowa uszczelniająca po obwodzie - 70mm - wełna mineralna gęstość min 43kg/m³ między profilami - 5cm - 2 x płyta GKF - 12,5 mm - grunt - klej do gresu elastyczny - 0,5cm - płytki gresowe ścienne 30x60cm - 1cm kolor ciemnoszary (odpowiednik RAL 7005) fuga pod kolor płytki - płytki do wys.210cm, powyżej tynk mieszynowy gipsowy - 1,5cm + farba emulsyjna lateksowa biała NCS S0502-B
S8	obudowa szachtów instalacyjnych o odporności REI120 - 12,5cm typ ref. system Rigips 3.50.10 - farba emulsyjna lateksowa białaNCS S0502-B - farba podkładowa lub grunt - gładź gipsowa - 2 x 15mm płyta GKF - 3 cm - profile 1xUW 100 max co 60cm skręcane parami - taśma plankowa uszczelniająca po obwodzie - 95mm - wełna mineralna gęstość min 40kg/m³ między profilami UW100- 5cm - 2 x płyta GKF - 12,5 mm - 2,5cm wstawiona między profile UW100 obwodowo mocowana profilem UD30 przykręconym do profilu UW100
S8.1	obudowa szachtów instalacyjnych o odporności REI120 - 12,5cm typ ref. system Rigips 3.50.10 - płytki gresowe ścienne 30x60cm - 1cm kolor ciemnoszary (odpowiednik RAL 7005) fuga pod kolor płytki - płytki do wys.210cm, powyżej tynk mieszynowy gipsowy - 1,5cm + farba emulsyjna lateksowa biała NCS S0502-B - klej do gresu elastyczny - 0,5cm - grunt - 2 x 15mm płyta GKF - 3 cm - profile 1xUW 100 max co 60cm skręcane parami - taśma plankowa uszczelniająca po obwodzie - 95mm - wełna mineralna gęstość min 40kg/m³ między profilami UW100- 5cm - 2 x płyta GKF - 12,5 mm - 2,5cm wstawiona między profile UW100 obwodowo mocowana profilem UD30 przykręconym do profilu UW100
S9	obudowa otworu wahadło o odporności REI120 - 22,5cm - farba emulsyjna lateksowa białaNCS S0502-B - farba podkładowa lub grunt - 2 x płyta GKB do ścian kokowych np Rigips Riflex-12,5mm - siatka 1xCW 75 max co 60cm mocowane do ściany - taśma plankowa uszczelniająca po obwodzie - 95mm - wełna kamienna gęstość min 40kg/m³ ułożona między profilami CW50- 5cm - tynk cem.wap. - wyrównujący min1,5cm - cegła pełna na zaprawie cem.wap. - 12cm - tynk cem.wap. - wyrównujący min1,5cm - 2 x płyta GKB do ścian kokowych mocowane do ściany - 2 x płyta GKB do ścian kokowych np Rigips Riflex-12,5mm
S10	ściana działowa - 20cm - farba emulsyjna lateksowa biała NCS S0502-B - farba podkładowa lub grunt - profile 2 x CW 75 - profile 2 x CW 75 max co 60cm rozsuwięte na 1cm - taśma plankowa uszczelniająca po obwodzie - 2 x 70mm - 2 x 7cm wełny kamiennej o gęstości min 43 kg/m³ układana między profilami CW70 - 2 x płyta GKF - 2,5cm - farba podkładowa lub grunt - farba emulsyjna lateksowa biała NCS S0502-B

UWAGI:

1. PROJEKT JEST CHRONIONY PRAWEM AUTORSKIM. KOPIOWANIE, ROZPOWSZECHNIANIE I UDOSTĘPNIANIE OSOBOM TRZECIM PROJEKTU LUB JEGO CZĘŚCI BEZ ZGODY AUTORÓW JEST ZABRONIONE.
2. WSZYSTKIE WYMIARY NALEŻY SPRAWDZIĆ NA BUDOWIE PRZED PRZYSTĄPIENIEM DO KOLIDUJĄCYCH ETAPÓW BUDOWY ORAZ ZAMAWIANIEM PRODUKCJI BUDOWLANYCH.
3. WSZYSTKIE EWENTALNE ZMIANY NALEŻY UZGODNIĆ Z NADZOREM AUTORSKIM.
4. PRODUKTY BUDOWLANE ORAZ ROZWIĄZANIA TECHNICZNE PRZEDSTAWIONE W NINIEJSZEJ DOKUMENTACJI MOGĄ ZostAĆ ZASTĄPIONE PRZEZ ZAMIENNIKI, O ILE SPEŁNIAJĄ ONE TAKIE SAME LUB WYŻSZE PARAMETRY PO UZGODNIENIU Z NADZOREM AUTORSKIM.
5. MATERIAŁY WYSZCZEGÓLNIONE OKNA ELEWACYJNE NALEŻY UZGODNIĆ Z NADZOREM AUTORSKIM.

LEGENDA OZNACZEŃ NA RYSUNKU

- istniejąca ściana, cegła pełna
- nowoprojektowana ściana, cegła pełna, bloczek typu Silka
- istniejąca ściana żelbetowa
- nowoprojektowana ściana żelbetowa
- nowoprojektowana ściana o odporności ogniowej REI 120, konstrukcja stalowa z obustronnie podwójną płytą GKF
- izolacja termiczna bloczek typu Ytong Multipor

ZESTAWIENIE POWIERZCHNI POMIESZCZEŃ

PIĘTRO	NR POM.	NAZWA POM.	POWIERZCHNIA	POZIOM FUNKCJONALNY	POM.
8	8.01	KLATKA SCHODOWA	13,35 m²	0	8.01
8	8.02	ANTRESOLA KLUBU PRZEDSIĘBIORCÓW	55,59 m²	0	8.02
			SUMA POMIESZCZEŃ:		68,94

FIT - TORUŃSKI INKUBATOR TECHNOLOGICZNY

REWIZJA	DATA	ZMIANY I UWAGI	OPRACOWAŁ
A	08.2012	PIERWSZA EDYCJA	mgr inż. Michał Oleksiuk

ZAMAWIAJĄCY:

GMINA MIASTA TORUŃ
URZĄD MIASTA TORUŃ
ul. Wały gen. Sikorskiego 8

NAZWA I ADRES INWESTYCJI:

CENTRUM NOWOCZESNOŚCI I TORUŃSKI INKUBATOR TECHNOLOGICZNY
PRZY UL.LOKETKA 5 UL.ZWIROWEJ 4-10 W TORUNIU
działki o nr ew.:111; 112/1; 112/3; 187; 196/1 - obręb 48 oraz działka 194 obręb 48 na długości dz.111 i 112/3 z obrębu 48

BIURO PROJEKTOWE

inwestproj
Biuro Projektowe i Doradztwo Budowlane
Przedsiębiorstwo Wielobranżowe
ul. Wojskowa 4, 71-330 Szczecin
tel./fax.: (+48 91) 431 - 200, 432 - 100
NIP 851 - 040 - 00 - 067 REGON 320 - 087 - 750
www.inwestproj.pl
e-mail: biuro@inwestproj.pl

Przedsiębiorstwo Wielobranżowe
ul. Legnicka 65
54-203 Wrocław
tel./fax.: (+48 71) 337 - 93 - 00
tel./fax.: (+48 63) 245 - 27 - 66
NIP 894 - 10 - 13 - 280
e-mail: biuro@inwestproj.wr.pl
www.inwestproj.wr.pl

PROJEKTANT:
mgr inż. arch. Małgorzata Maria Schmidt
Nr upr. GP-KZ-7342/126/92

SPRAWDZAJĄCY:
mgr inż.arch. Czesław Gerard Czarnomski
Nr upr. 81/70Bg

TEMAT RYSUNKU:
BUDYNEK "D" I "E" - RZUT ÓSMEGO PIĘTRA

SKALA: 1:50

KOD OBIEKTU	BRANŻA	ETAP	NR PROJEKTU	NR RYSUNKU	EDYCJA
RMT	ARC	EXE	1228	009	A

FORMAT: